

業務の効率化をお考えの
管理業務担当
システム管理者
経理担当の皆様へ

Net-KTA 運送管理システム

Professional / Basic



公益社団法人

鹿児島県トラック協会

Professional版

大幅な機能アップ・帳票追加!!



受発注から請求業務までの総合的な
運送業務システムとして提供している
Net-KTA運送管理システムProfessional
の機能および帳票を大幅追加!!

EXCELでフォーム修正可能 (Pro版限定)

請求書をEXCEL形式のファイルに出力、
EXCELにて自由に編集が可能になりました。

豊富な拡張性

他社給与ソフトへのデータ出力機能を標準で搭載しています。
また、デジタコからのデータ取込(富士通製車載機・運行支援システム)を
オプションで追加可能です。

Professional版プログラム一覧

台帳	各種作表
乗務員台帳	得意先別貨物総量明細表
得意先台帳	得意先元帳
備車先台帳	備車先元帳
仕入先台帳	運賃請求書
車両台帳	数量単価請求書
担当者台帳	得意先管理表
地域台帳	備車先管理表
品名台帳	縮日別得意先管理表
車種台帳	縮日別備車先管理表
科目台帳	備車先支払明細表(社内)
	備車先下払一覧表
	支払明細表
	車両履歴表
	仕入先履歴表
	乗務員履歴表
	輸送実績報告書
	輸送実績集計表
	車両別収支一覧表
	乗務員収支一覧表
	集金予定表
	集金一覧表
	備車支払予定表
	備車支払一覧表
	乗務員売上時系列
	得意先売上時系列
	備車売上時系列
	車両売上時系列
	車両修理費時系列
	日別売上実績表
	得意先別売上実績表
	部門別売上
	車種別売上
	管轄別売上
	貨物自動車運送事業実績報告書
	月次給与明細書
	賞与明細書
	給与賞与項目別期間指定集計表
	グラフ出力
	売上実績表
	売上対比表
	参照表示
	消費税一括計算表示
	売上消費税補正表示
	備車支払消費税補正表示
	特殊
	消費税一括計算
	売上から外部給与へ転送

¥ 10,000 / 月額 (電話サポート含)

基本：1ID ¥10,000 / 月額 (電話サポート含)
年間一括お支払いの場合は1ヶ月分無償
新規導入時の基本操作指導2回10万円、
複数IDをご要望の際はお問合せ下さい。
データ入力(200件上限)10万円については別途負担となります。

Basic版

売上請求・備車仕入管理に特化!

Net-KTA運送管理 V4 Basic

ライセンス認証
メンテナンス情報



Kagoshima Trucking Association

ユーザID e00000021

パスワード ****

接続設定 更新確認 Copyright(C)1981 EGG Inc. ログイン 終了

Basic版 プログラム一覧

台帳

- | 乗務員台帳
- | 得意先台帳
- | 備車先台帳
- | 車両台帳
- | 担当者台帳
- | 地域台帳
- | 品名台帳
- | 車種台帳

伝票

- | 配車伝票
- | 売上传票
- | 入金伝票
- | 備車支払伝票
- | 日別一覧訂正
- | 得意先別一覧訂正
- | 備車先別一覧訂正
- | 月次給与伝票(簡易)
- | 賞与伝票(簡易)

一覧表

- | 配車日報
- | 点呼記録表

売上日報

- | 入金日報
- | 備車支払日報

- | 車両別売上一覧表
- | 乗務員別売上一覧表
- | 乗務員別支給明細書

参照表示

- | 消費税一括計算表示
- | 売上消費税補正表示
- | 備車支払消費税補正表示

各種作表

- | 得意先別貨物総量明細表
- | 得意先元帳
- | 備車先元帳
- | 運賃請求書
- | 数量単価請求書
- | 得意先管理表
- | 備車先管理表
- | 締日別得意先管理表
- | 締日別備車先管理表
- | 備車先支払明細表(社内)
- | 備車先下払一覧表
- | 支払明細表
- | 集金予定表
- | 集金一覧表
- | 備車支払予定表
- | 備車支払一覧表
- | 乗務員売上時系列
- | 得意先売上時系列
- | 備車先売上時系列
- | 車両売上時系列

- | 日別売上実績表
- | 得意先別売上実績表
- | 部門別売上
- | 車種別売上
- | 管轄別売上

- | 月次給与明細書
- | 賞与明細書
- | 給与賞与項目別期間指定集計表

グラフ出力

- | 売上実績表
- | 売上対比表

特殊

- | 消費税一括計算
- | 売上から外部給与へ転送

「煩わしい稼働や経費の管理までは不要」

「簡単に請求や備車支払の管理が出来ればよい」とご要望の会員様の為に、信頼と実績のNet-KTA運送管理システムに新たにBasicをラインナップ!

¥ 8,500 / 月額 (電話サポート含)

基本: 1ID ¥ 8,500 / 月額 (電話サポート含)

年間一括お支払いの場合は1ヶ月分無償
新規導入時の基本操作指導2回10万円、

複数IDをご要望の際はお問合せ下さい。

データ入力(200件上限)10万円については別途負担となります。

配車伝票

- ・受注データを一覧画面で入力！
- ・表示順を変更することで受注状況や配車状況が容易に確認できます。
- ・確定された配車データは、一括で売上データへ転送。
- ・配車伝票からは、配車日報と点呼記録表を出力。

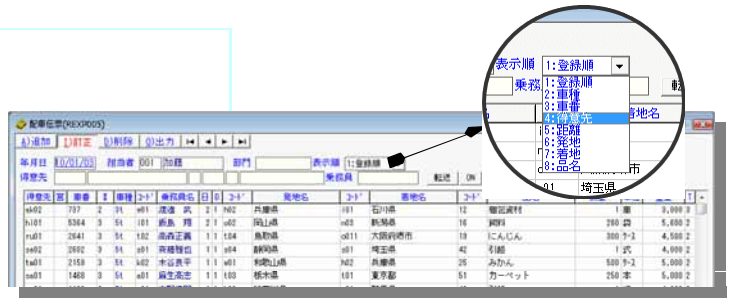

運転日報

- ・稼働データ、経費データ、売上データを一括入力！
- ・売上データは、明細行で入力画面をポップして運賃や備車運賃、乗務員手当等を登録します。
- ・運転日報に登録された稼働ごとの収支は、運転日報収支表で確認できます。

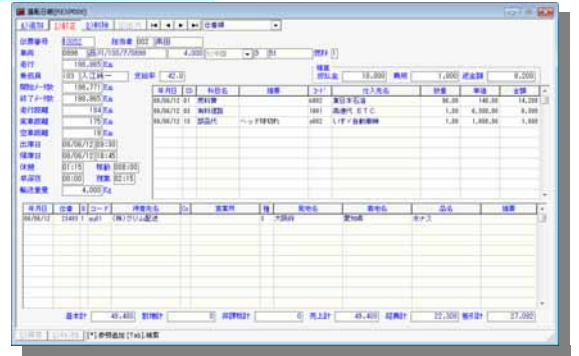

売上伝票

- ・部門管理から乗務員の手当管理も実現！
- ・単価、運賃を過去の履歴表示から参照してセット。
- ・消費税計算を請求先単位に設定！
- ・伝票表示順も伝番・年月日・得意先・備車先・車両順に表示できて便利！

稼働伝票

- ・稼働情報と経費データを一つにしました。
- ・通行料、給油費や修理等、運行に関連した経費を一伝票で処理できます。
- ・伝票表示順で、データ訂正も簡単スピーディに！

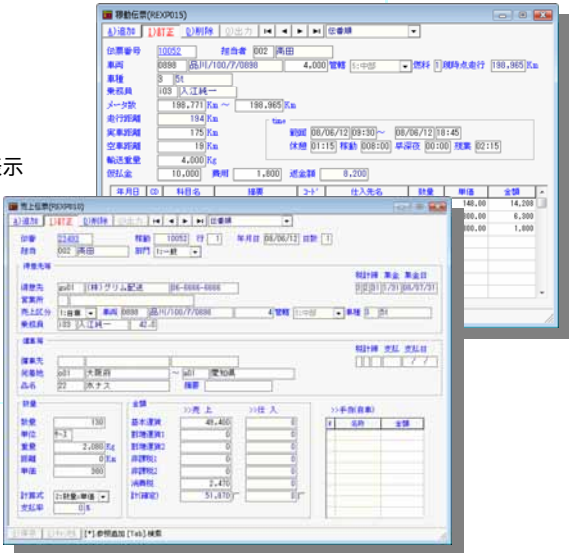

便利機能

伝票の指定一覧表示と選択画面

各伝票で得意先や備車先、車両、乗務員 +日付順に一覧表示！
訂正時に便利な機能として実現しました。



単価・運賃の履歴参照

「単価」「基本運賃」項目で F5キーで過去の同条件の伝票履歴を表示、選択することにより現在の伝票へセットされます。



データセンターについて

従来のようにネットワーク構築専用が高価な専用線をご用意いただくなくても、パソコンとインターネットへ接続できる環境(ADSLや光などの常時接続環境)があれば、すぐにご利用頂けます。

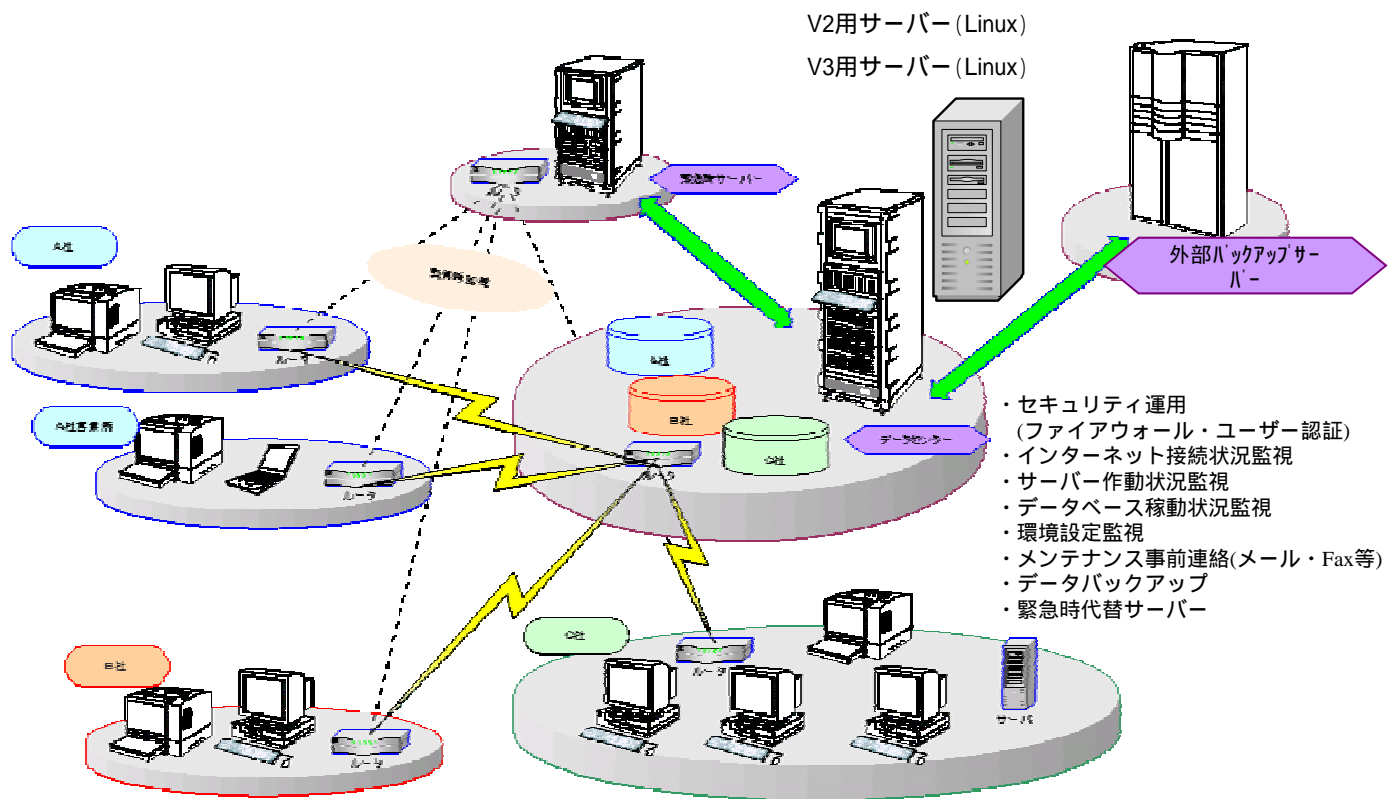

データが外部サーバーの為、バックアップ処理及び

バックアップ用の外部メディア等が不要！

インターネットを利用したASPにてシステム提供

Application Service Provider(アプリケーションサービスプロバイダ)の略で、ビジネス用のアプリケーションソフトをインターネットを通じて顧客にレンタルする事業者のこと。ユーザーはWebブラウザなどを通じて、ASPの保有するサーバーにインストールされたアプリケーションソフトを利用する。 レンタルアプリケーションを利用すると、ユーザーのパソコンには個々のアプリケーションソフトをインストールする必要がないので、企業の情報システム部門の大きな負担となっていたインストールや管理、アップグレードにかかる費用・手間を節減することができます。

動作環境

対応OS	Windows® Vista Business、Ultimate、Enterprise Windows® XP Professional Windows® 2000 Professional	HD	100MB以上の空容量（推奨300MB以上の空容量）
ブラウザ	Microsoft Internet Explorer5.5(SP2)以上	ルータ	ブロードバンドセキュリティボックス推奨
プロバイダ契約	インターネット接続環境必須（ADSL以上）	メモリ	128MB以上（256MB以上推奨）
CPU	Pentium® 500MHz以上	プリンタ	OSに対応したプリンタ （印字領域確保可能なプリンタ）
メディア	CD-ROM		

Windows® Vista、Windows® XP、Windows® 2000、Microsoft® Internet Explorerは含んでおりません。

Microsoft® Windows® Vista/XP/2000は米国Microsoft® Corporationの米国及びその他の国における登録商標です。

その他記載されている社名、登録商標はすべて各車の商標又は登録商標です。

弊社アプリケーションのシリーズ名「E&Every®」は登録商標です。

製品一覧

ブロードバンドタイプ

・Net-KTA運送管理 Professional

受発注から請求業務までの総合的な運送業務システム

・Net-KTA運送管理 Basic

煩わしい稼働や経費の管理までは不要、「簡単に請求や
備車支払の管理が出来ればよい」とご要望に応えた運
送業務システム

サポート

- ・ 5年間電話サポート
- ・ 訪問導入指導
- ・ 訪問設置設定
- ・ 年間保守契約

オプション(別途費用が必要)

- ・ デジタコデータ受入
- ・ 請求書EXCEL形式出力(Basic版)

有償サポート

- ・ 専用電話サポート 平日AM10:00~PM5:30
- ・ 訪問設置設定 訪問インストールサービス
- ・ 訪問導入指導 1回3時間 x3回訪問

無償サポート

- ・ Mailによる専用お問合せ
- ・ FAXによるお問い合わせ

月額維持費用

Professional版 : 1 IDあたり ¥10,000/月 (税別・電話サポート含む)

Basic版 : 1 IDあたり ¥8,500/月 (税別・電話サポート含む)

年間一括お支払いの場合は1か月分無償。

年間一括お支払いについては4月のお申込み及び更新が条件となります。なお、年度途中での
お申込みで年間一括お支払いを希望される場合は、3月までは月払いとなります。

新規導入時の基本操作指導（2回10万円）、データ入力（200件上限、10万円）については
別途負担。



公益社団法人鹿児島県トラック協会

〒891-0131
鹿児島市谷山港2丁目4番15号
TEL:099-261-1167
FAX:099-261-1169
Email:kentora@kta.jp

お問合せ・ご用命は・・・



URL <http://www.egg-net.co.jp>



開発元 株式会社エッグ

〒599-8238 大阪府堺市中区土師町4丁16番40号
TEL: 072-234-9801(代) FAX: 072-235-4747
Email: info@egg18.com

JIS Q 9001:2000, ISO 9001:2000
品質マネジメントシステム登録
登録日:2009年07月01日

本ソフトウェアおよびカタログの内容は予告なしに変更することがございます。ご了承下さい。